



SIEDA
*Syndicat
d'Énergies
de l'Aveyron*

ZAC de Bourran
12 rue de Bruxelles
BP 3216
12032 RODEZ Cedex 9

05 65 73 31 60
sieda@sieda.net
www.sieda.fr



DISTRIBUTION PUBLIQUE D'ÉNERGIE DE GAZ NATUREL EN AVEYRON

CONCESSION SIEDA
40 communes desservies

**Rapport de Contrôle
Synthèse 2022**
pour l'exercice 2021



Syndicat d'Énergies de l'Aveyron : Autorité Organisatrice du Service Public

Patrimoine Physique sur la Concession

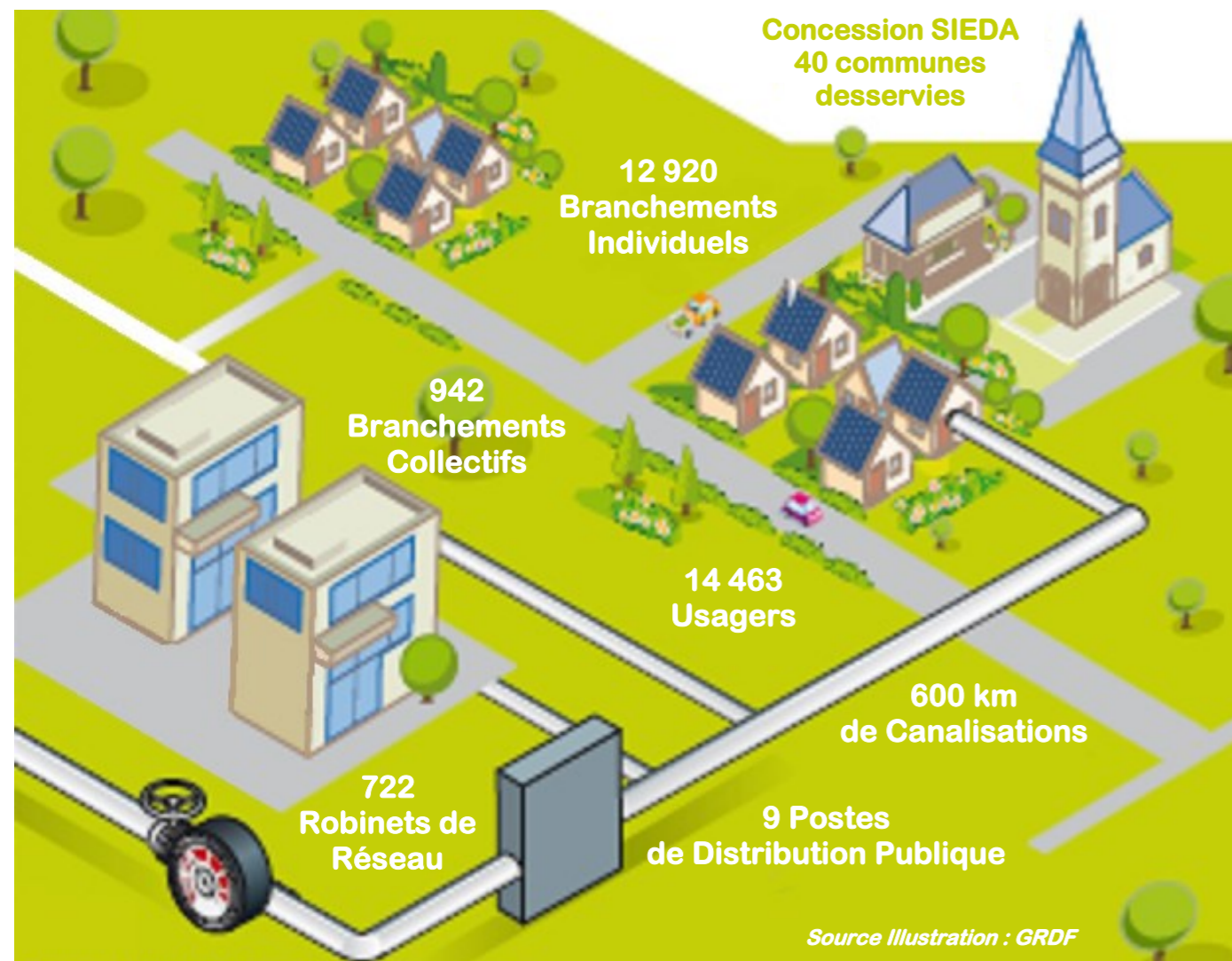

Taux de réseau de canalisations en Moyenne Pression (0,4 à 25 bar) : 99,9%

Taux de réseau de canalisations en Polyéthylène (PE) : 85,1%

Taux de compteurs « GAZPAR » installés : 99%

Consommation sur la Concession

Nombre TOTAL d'USAGERS CONSOMMATEURS de gaz naturel	14 463
Dont nombre d'usagers ayant une consommation annuelle < 6 MWh	2 474
Dont nombre d'usagers ayant une consommation annuelle comprise entre 6 MWh et 300 MWh	11 814
CONSOMMATION TOTALE annuelle de gaz naturel (GWh)	490
CONSOMMATION MOYENNE annuelle de gaz naturel par usager (MWh)	33,9

Appels de Tiers sur la Concession

Nombre TOTAL d'APPELS DE TIERS (Usagers, Mairies, Pompiers, ...) reçus par GRDF	350
Dont nombre pour motifs de DÉPANNAGE	181
Dont nombre pour motifs de SÉCURITÉ	169
Taux d'INTERVENTIONS de GRDF en MOINS de 60 MINUTES suite à appels de tiers pour motifs de SÉCURITÉ	96%

Qualité de la Desserte sur la Concession

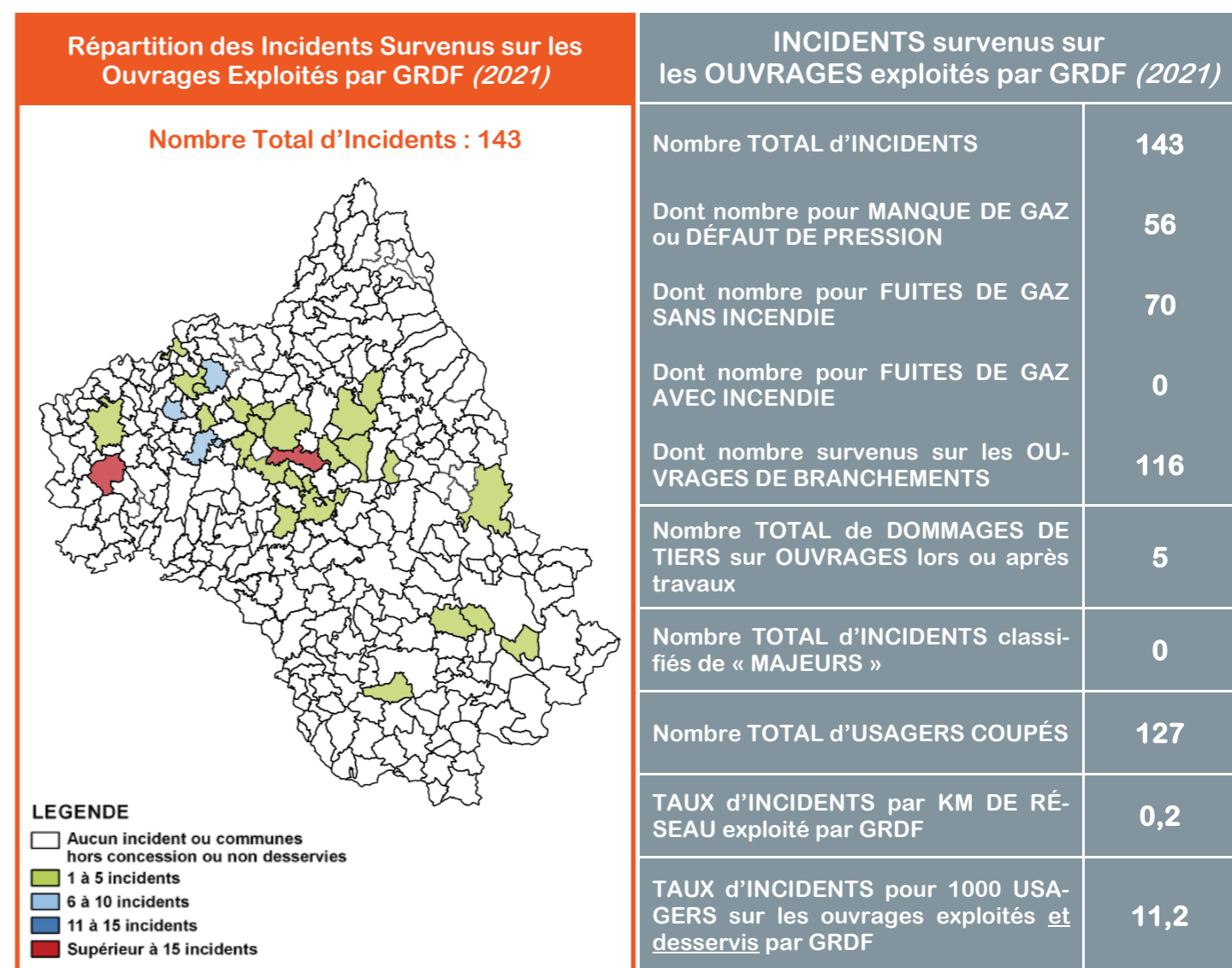

Surveillance des Ouvrages de la Concession

TAUX de linéaire de CANALISATIONS contrôlées par GRDF	32%
TAUX de ROBINETS de réseau utiles à l'exploitation contrôlés par GRDF	62%
TAUX de BRANCHEMENTS collectifs contrôlés par GRDF	11%
TAUX de POSTES DE DISTRIBUTION contrôlés par GRDF	22%
Nombre de DIAGNOSTICS de sécurité réalisés par GRDF à la demande des usagers	53

Investissements sur la Concession

LINÉAIRE total de CANALISATIONS mises en service par GRDF (km)	4
Nombre de BRANCHEMENTS neufs réalisés et mis en service par GRDF	160
MONTANT total des INVESTISSEMENTS réalisés par GRDF (k€) en 2021	2 065
Dont montant consacré au développement du réseau (k€)	1 021
Dont montant consacré à l'adaptation et à la modernisation des ouvrages (k€)	377